

รายงานผลการสำรวจความพึงพอใจต่อการให้บริการของโรงเรียนมัธยมพรสำราญ ปี 2564

ส่วนที่ 1 ข้อมูลทั่วไปของผู้ตอบแบบสอบถาม

เพศ

คำตอบ 93 ข้อ

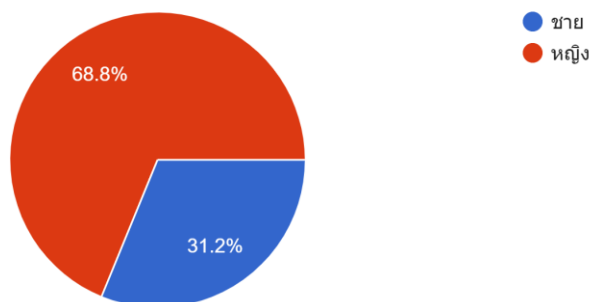

จากแผนภูมิข้างต้นมีผู้ตอบแบบสอบถามจำนวน 93 คน แบ่งเป็นเพศชายจำนวน 29 คน คิดเป็น 31.2% เพศหญิงจำนวน 64 คน คิดเป็น 68.8%

อายุ

คำตอบ 93 ข้อ

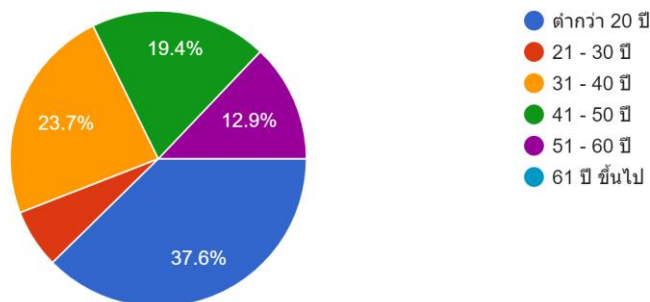

จากแผนภูมิข้างต้นมีผู้ตอบแบบสอบถามจำนวน 93 คน แบ่งเป็นช่วงอายุดังนี้

| อายุ | จำนวน | คิดเป็น | คิดเป็น (%) |
|------------------|-------------|---------|-------------|
| อายุต่ำกว่า 20ปี | จำนวน 35 คน | คิดเป็น | 37.6% |
| อายุ 21-30 ปี | จำนวน 6 คน | คิดเป็น | 6.5% |
| อายุ 31-40 ปี | จำนวน 22 คน | คิดเป็น | 23.7% |
| อายุ 41-50 ปี | จำนวน 18 คน | คิดเป็น | 19.4% |
| อายุ 51-60 ปี | จำนวน 12 คน | คิดเป็น | 12.9% |
| อายุ 61 ปีขึ้นไป | จำนวน 0 คน | คิดเป็น | 0.0% |

ส่วนที่ 2 ความพึงพอใจในการให้บริการของโรงเรียนมัธยมพรสำราญ

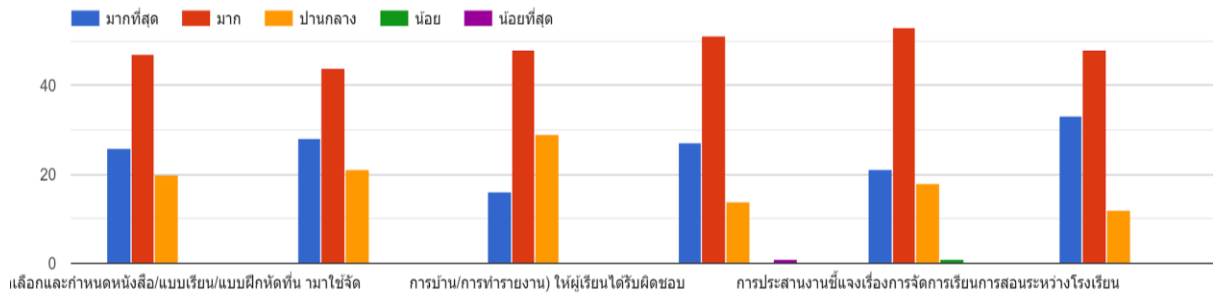

| หัวข้อประเมิน | ระดับคุณภาพ | | | | |
|---|-------------|-------|---------|------|------------|
| | มากที่สุด | มาก | ปานกลาง | น้อย | น้อยที่สุด |
| การคัดเลือกและกำหนดหนังสือ/แบบเรียน/แบบฝึกหัดที่นำมาใช้จัดการเรียนการสอน | 26 | 47 | 20 | 0 | 0 |
| ความพึงพอใจในการให้บริการของโรงเรียนมัธยมพรสำราญ [การพัฒนาด้านจัดการเรียนการสอน และการมอบหมายงาน (การให้การบ้าน)] | 28 | 44 | 21 | 0 | 0 |
| ความพึงพอใจในการให้บริการของโรงเรียนมัธยมพรสำราญ [การบ้าน/การทำรายงาน) ให้ผู้เรียนได้รับผิดชอบ] | 29 | 48 | 16 | 0 | 0 |
| ความพึงพอใจในการให้บริการของโรงเรียนมัธยมพรสำราญ [การนำสื่อ/เทคโนโลยีมาใช้ในการจัดการเรียนการสอนเอื้อต่อการ] | 27 | 51 | 14 | 0 | 1 |
| ความพึงพอใจในการให้บริการของโรงเรียนมัธยมพรสำราญ [การประสานงานชี้แจงเรื่องการจัดการเรียนการสอนระหว่างโรงเรียน] | 21 | 53 | 18 | 1 | 0 |
| ความพึงพอใจในการให้บริการของโรงเรียนมัธยมพรสำราญ [การให้บริการแก่ ครู ผู้ปกครอง และนักเรียนที่มารับบริการ] | 33 | 48 | 12 | 0 | 0 |
| ร้อยละ | 29.39 | 52.15 | 18.10 | 0.18 | 0.18 |